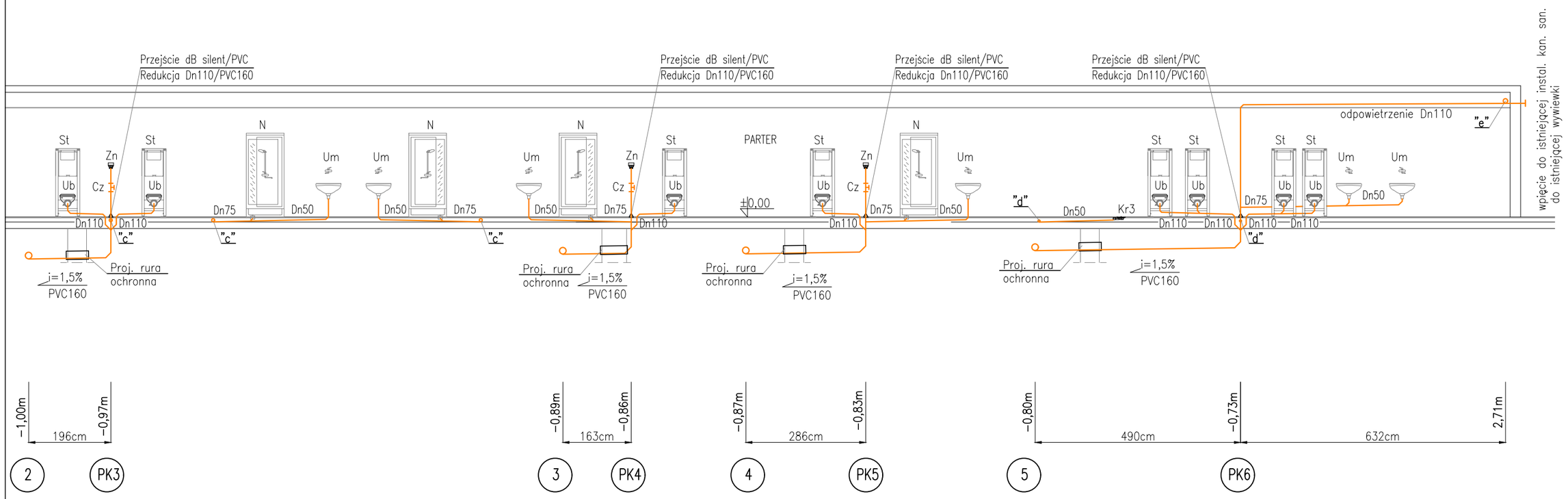

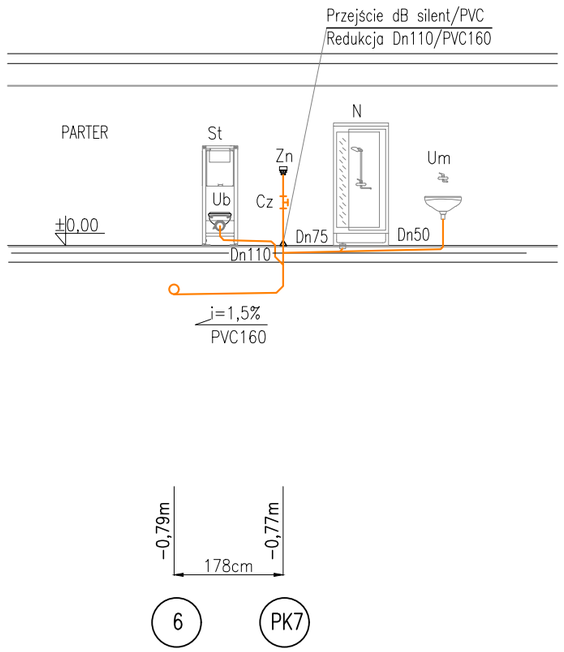

OZNACZENIA

projektowana instalacja kan. san.

PKistn. – istniejący pion instalacji kanalizacji sanitarnej

PK1...PK8 – projektowane piony instalacji kanalizacji sanitarnej

Um – umywalka

Ub – ubikacja

Cz – czyszczak

N – natrysk

Zn – zawór napowietrzający

Pi – pisuar

St – stelaż wg projektu architektury

Kr – kratka ściekowa

OZNACZENIA ŚREDNIC:

(rury db silent Geberit – do kanalizacji niskoszumowej,

w zakresie od posadzki parteru wzwyż)

Dn50 – 56x3,2mm

Dn75 – 75x3,6mm

Dn110 – 110x6,0mm

(rury PVC–u do kanalizacji sanitarnej zewn. – umieszczone pod posadzką parteru)

PVC110 –110x3,2mm

PVC160 –160x4,7mm

(rury osłonowe stalowe z płozami typu B)

DN200 – 219,1x10,0mm płozy 150–B–17

UWAGI:

BIAŁY MONTAŻ WRAZ ZE STELAŻAMI WG ZESTAWIEŃ MATERIAŁOWYCH PROJ. ARCHITEKTONICZNEGO

1. Rzędna prowadzenia kanalizacji w odniesieniu do poziomu parteru ±0,00.
2. Wszystkie podejścia przyborów do pionów wykonać z minimalnym spadkiem 2,0%
3. Przed przystąpieniem do realizacji należy bezwzględnie sprawdzić lokalizację istniejącego pionu PKistn. celem potwierdzenia możliwości wpięcia projektowanej instalacji kan. san.
4. Zestawienie i dobór armatury i całego montażu wg. proj. architektury
5. Przed przystąpieniem do realizacji należy bezwzględnie sprawdzić posadowienie oraz lokalizację istniejących fundamentów celem potwierdzenia możliwości wykonania projektowanych poziomów instalacji kanalizacji sanitarnej po trasie i na rzędnej jak w projekcie.

ZBP
ZESPÓŁ BIUR PROJEKTOWYCH

Zespół Biur Projektowych tel./fax (12) 423 47 39
ul. Świętokrzyska 12, +48 607 616 222
30 - 015 Kraków, +48 692 299 165
e - mail: biuro@wolarek-ekonomski.eu

Temat:	Roboty budowlane polegające na remoncie pomieszczeń parteru w budynku MODR zlokalizowanym przy ul. Osiedlowej 9 w Karniowicach.
Inwestor:	Małopolski Ośrodek Doradztwa Rolniczego ul. Osiedlowa 9, 32-082 Karniowice
Adres:	ul. Osiedlowej 9, Karniowice
Projektant:	mgr inż. Piotr Wiewiórski MAP/0121/POOS/06
Sprawdzający:	mgr inż. Agnieszka Wiewiórska MAP/0153/POOS/07
Tytuł:	Rozwinięcie instalacji kan. san. cz. II

Data:	Branża:	Faza:	Skala:	Nr rysunku:
04.2021	SANITARNA	PROJEKT BUDOWLANY	%	IS-08